

PLANTA BAJA
ESC. 1 : 50

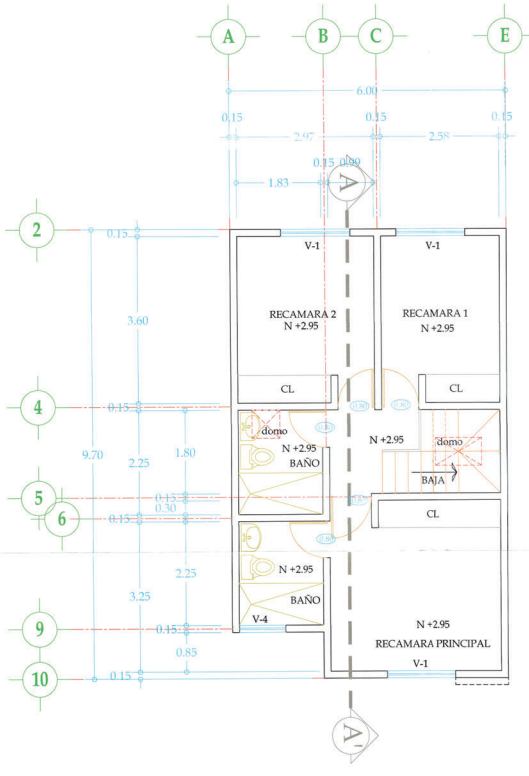

PLANTA ALTA
ESC. 1 : 50

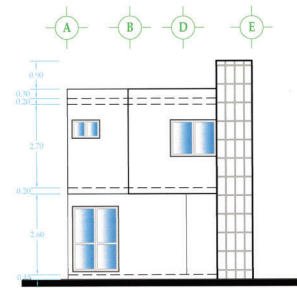

FACHADA PRINCIPAL
ESC. 1:75

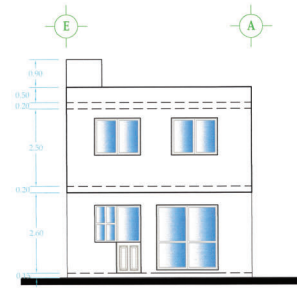

FACHADA POSTERIOR
ESC. 1:75

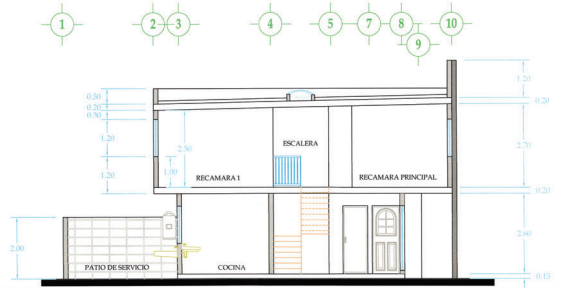

CORTE A-A'
ESC. 1:75

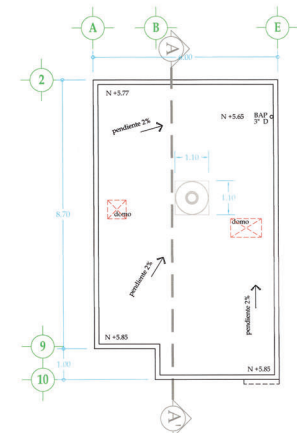

PLANTA DE AZOTEA
ESC. 1:75

CONDOMINIO			
CONVENIO: ARQUITECTONICO T-98			
3 RECAMARAS (98.49 m2 CONSTRUCCION)			
PLANO: 20	PASO FLORESTA No. 531		
UBICACION: FRACCIONAMIENTO RESIDENCIAL FLORESTA		INDICADA	
IRAPUATO INMOBILIARIA S.A. DE C.V.			
PROYECTO: 22			
A-1-T98	DIRECTOR RESPONSABLE DE OBRA: ALDO ARMANDO MARIN GALLAGA CED. PROF. 12654 PERIODO 15-16		CLAVE DEL PROYECTO: 3310012
NUMERO DE PLANO	ELABORADO POR: IRAPUATO, GTO.		CIUDAD: IRAPUATO, GTO.